

# TERA FX

## 30.04.2026 Tarihli Günlük FX Bülteni

Yeni güne Japonya'dan sanayi üretimi beklenti altında kalırken, perakende satışlar beklenti üzerinde gerçekleşti. Çin'de ise PMI verileri beklentilerle uyumlu geldi. Günün devamında Almanya'dan perakende satışlar ve işsizlik oranı, Euro Bölgesi'nden işsizlik oranı, TÜFE ve ilk çeyrek büyümesi ile ECB'nin faiz kararı öne çıkıyor. Ayrıca BoE'den de faiz kararı izlenecek. İçeride ise dış ticaret rakamları izlenecek. ABD vadellilerin karşık olduğu günde Asya'da satıcılı görünüm hakim. Fitch Ratings, dokuz büyük Türk bankasını kur ve takipteki kredi (NPL) risklerine karşı stres testine tabi tutarken, sektörün genel olarak yeterli sermaye tamponlarını koruduğunu belirtti. Yurt dışı iştirak kazançlarına yönelik vergi avantajları genişletildi. Yeni düzenlemeyle belirli şartları sağlayan gelirler için indirim oranı yüzde 100'e kadar çıkarılırken, kurumlar vergisinde istisna oranı yüzde 80 olarak belirlendi. Fed, ABD-İsrail'in Orta Doğu'da bağlantılı savaş dolayısıyla ortaya çıkan ekonomik görünüme ilişkin belirsizlikler ve bankadaki liderlik değişimi gölgesinde politika faizini sabit tutma kararı aldı. Nisan toplantısındaki çekimser oy sayısı 1992'den bu yana en yüksek muhalif oy sayısı olarak kayda geçti. Trump, İran'ın nükleer programına ilişkin ABD'nin endişelerini giderecek bir anlaşma sağlanana kadar deniz ablukasını sürdüreceğini belirtti. İranlı üst düzey bir güvenlik yetkilisi, ABD'nin deniz ablukasına kısa süre içinde "emsalsız bir eylemle" karşılık vereceğini söyledi. Almanya'da Nisan ayı enflasyonu tahminlerin altında gerçekleşti. Ülkede enflasyonun beklenenden daha az hızlanması, Avrupa Merkez Bankası'nın İran savaşını nedeniyle faiz artırımını erteleme yönündeki argümanlarını destekliyor. ABD Senatosu Bankacılık Komitesi, Fed Başkan Adayı Kevin Warsh'ı onayladı. Bu onay, Jerome Powell'in görev süresinin 15 Mayıs'ta sona ermesinden önce Senato'nun tamamı tarafından onaylanma yolunu açıyor. Pentagon yetkilisi Jules Hurst'un Temsilciler Meclisi Silahlı Hizmetler Komitesi'ne yaptığı açıklamaya göre, ABD İran savaşını şimdiye kadar 25 milyar dolar harcadı.

### Ekonomik Ajanda

Zaman	Ülke	Önem	Açıklanacak	Beklenti	Önceki
11:00	DE	***	Almanya Gayri Safı Yurtiçi Hasıla (GSYİH) (çeyreklik) (1. Çeyrek)	0,10%	0,30%
12:00	EU	***	Tüketici Fiyat Endeksi (TÜFE) (Yıllık) (Nis)	3,00%	2,80%
14:00	UK	***	Faiz Oranı Kararı (Nis)	3,75%	3,75%
14:30	UK	***	İngiltere Merkez Bankası (BoE) Enflasyon Mektubu		
15:15	EU	***	Faiz Oranı Kararı (Nis)	2,15%	2,15%
15:15	EU	***	Mevduat Hesap Oranı (Nis)	2,00%	2,00%
15:30	US	***	Gayri Safı Yurtiçi Hasıla (GSYİH) (çeyreklik) (1. Çeyrek)	2,20%	0,50%
15:30	US	***	Çekirdek Kişisel Tüketim Giderleri Fiyat Endeksi (Yıllık) (Mar)	3,20%	3,00%
15:30	US	***	Çekirdek Kişisel Tüketim Giderleri Endeksi (Aylık) (Mar)	0,30%	0,40%
15:30	US	***	İşsizlik Haklarından Yararlanma Başvuruları	213k	214k
15:45	EU	***	Avrupa Merkez Bankası (ECB) Basın Açıklaması		

### GBPUSD

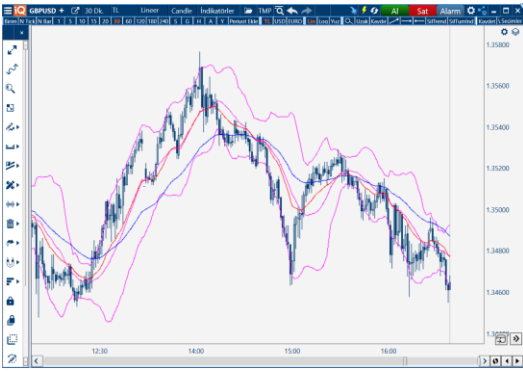

### EURUSD



### Destekler: 1,3460 - 1,3440 - 1,3420 Dirençler: 1,3485 - 1,3500 - 1,3520

GBPUSD 30 dakikalık grafiğinde, fiyatın gün içindeki yükseltilerinden sonra tekrar aşağı yönlü trende girdiği ve son bölümde satış baskısının arttığı görülmektedir. Güncel fiyatın hem EMA(20) hem de EMA(50) seviyelerinin altında kalması, kısa vadede momentumun satıcılara geçtiğini göstermektedir. Bollinger bantlarında fiyatın alt bantta doğru sarkması, düşüş hareketinin ivme kazandığını işaret etmektedir. Alt bantta yakın hareketler genellikle ya düşüşün devamı ya da kısa vadeli tepki ihtimali doğurur; mevcut yapıda henüz güçlü bir tepki sinyali görülmemektedir. Ortalamalar tarafında EMA(20)'nin EMA(50)'nin altında kalması ve fiyatın bu iki ortalamadan da altında seyretmesi, teknik görünümde zayıf yapının sürdüğünü göstermektedir. Bu ortalamalar artık yukarıda direnç bölgesi olarak çalışmaktadır.

#### Genel Görünüm:

Kısa vadede görünüm negatif ve satış baskılı. Fiyatın 1,3485 - 1,3500 bölgesini aşmadığı sürece aşağı yönlü baskının devam etme olasılığı yüksektir. Buna karşılık alt bant bölgesinden gelebilecek tepkilerde fiyatın yeniden ortalamalara doğru toparlanma ihtimali göz önünde bulundurulmalıdır. Mevcut teknik yapı, düşüş trendi içinde zayıf tepki denemeleri görülen bir piyasa görünümüne işaret etmektedir.

### Destekler: 1,1660 - 1,1645 - 1,1620 Dirençler: 1,1680 - 1,1700 - 1,1720

EURUSD 30 dakikalık grafiğinde, fiyatın son bölümünde net bir şekilde aşağı yönlü trend içinde hareket ettiği görülmektedir. Güncel fiyatın hem EMA(20) hem de EMA(50) seviyelerinin altında kalması, kısa vadede satış baskısının belirgin olduğunu göstermektedir. Bollinger bantlarında fiyatın alt bantta doğru sert şekilde sarkması, düşüş ivmesinin güçlü olduğunu teyit etmektedir. Bu tür hareketlerde fiyat ya alt bant boyunca sürüklenmeye devam eder ya da kısa vadeli bir tepki yükselişi oluşturur; mevcut yapıda henüz güçlü bir toparlanma sinyali oluşmuş değildir. Ortalamalar tarafında EMA(20)'nin EMA(50)'nin altında olması ve fiyatın her iki ortalamadan da altında seyretmesi, teknik görünümde negatif yapının devam ettiğini göstermektedir. Bu ortalamalar yukarıda direnç bölgesi olarak izlenmektedir.

#### Genel Görünüm:

Kısa vadede görünüm negatif ve ivmeli düşüş. 1,1680 - 1,1700 bandı aşılmadığı sürece aşağı yönlü baskının devam etme olasılığı yüksek görünmektedir. Buna karşılık alt bant bölgesinden gelebilecek tepkilerde fiyatın ortalamalara doğru toparlanma ihtimali göz önünde bulundurulmalıdır. Mevcut teknik yapı, düşüş trendi içinde zayıf tepki denemeleri görülen bir piyasa görünümüne işaret etmektedir.

# TERA FX



**Destekler: 4.550 – 4.520 – 4.500 Dirençler: 4.580 – 4.600 – 4.630**

**Genel Görünüm:**  
Kısa vadede görünüm **negatif ve satış baskılı**. Fiyatın **4.580 – 4.600** bandını aşmadığı sürece düşüş eğiliminin devam etme olasılığı yüksek görünmektedir. Buna karşılık alt bant bölgesinden gelebilecek tepkilerde fiyatın kısa vadeli toparlanma denemeleri yapabileceği göz önünde bulundurulmalıdır. Mevcut teknik yapı, düşüş trendi içinde zayıf tepki hareketleriyle ilerleyen bir piyasa görünümüne işaret etmektedir.



**Destekler: 27.050 – 26.900 – 26.700 Dirençler: 27.300 – 27.500 – 27.800**

**Genel Görünüm:**  
Kısa vadede görünüm **pozitif trend içinde yatay sıkışma**. Fiyatın **27.300** üzeri kalıcılık sağlaması durumunda yükselişin yeniden ivme kazanma olasılığı bulunmaktadır. Buna karşılık **27.000 altına sarkma**, kısa vadeli düzeltmenin derinleşmesine neden olabilir. Mevcut teknik yapı, güçlü trend sonrası oluşan sağlıklı bir konsolidasyon sürecine işaret etmektedir.



**Destekler: 111.50 – 110.00 – 108.50 Dirençler: 113.50 – 114.50 – 116.00**

**Genel Görünüm:**  
Kısa vadede görünüm **güçlü yükseliş**, ancak hareket hızlanmış durumda. **111.50** üzerinde kalıcılık trendin devamı açısından önemli olurken, bu seviye altına sarkma durumunda fiyatın orta banda doğru bir düzeltme yapma ihtimali bulunmaktadır. Mevcut teknik yapı, güçlü trend içinde ivmelenmiş bir fiyatlama ve kısa vadeli denge arayışı ihtimalini birlikte barındırmaktadır.

**Yasal Uyarı :** Bu dokümanda yer alan her türlü bilgi, değerlendirme ve yorum Tera Yatırım Menkul Değerler A.Ş. KAS Departmanı tarafından hazırlanmış olup, burada sunulan bilgilerin doğruluğu ve bütünlüğü konusunda makul özen gösterilmiştir. Tera Yatırım Menkul Değerler A.Ş. olabilecek hatalar ve eksikliklerden sorumlu değildir. Burada yer alan fiyatlar, veriler ve bilgilerin tam ve doğru olduğu garanti edilemez, içerik haber verilmeksizin değiştirilebilir. Burada yer alan yorum ve tavsiyeler, yorum ve tavsiyede bulunanların kişisel görüşlerine dayanmaktadır. Herhangi bir yatırım aracının alım – satım önerisi ya da getiri vaadi olarak yorumlanmamalıdır. Bu belgede yer alan yatırımla ilgili bilgiler, yorumlar ve tavsiyeler yatırım danışmanlığı kapsamında değildir. Yatırım danışmanlığı hizmeti, yetkili kuruluşlar tarafından kişilerin risk ve getiri tercihleri dikkate alınarak kişiye özel sunulmaktadır. Burada yer alan yorum ve tavsiyeler ise genel niteliktedir. Burada yer alan görüşler, yatırımcının mali durumuna veya risk ve getiri tercihlerine uygun olmayabilir. Bu nedenle, sadece burada yer alan bilgilere dayanarak yatırım kararı verilmesi beklentilere uygun sonuçlar doğurmayabilir. Burada yer alan bilgi, değerlendirme, yorum ve istatistiksel şekil ve değerlendirmelerin kullanımı sonucunda ortaya çıkacak doğrudan ve/veya dolaylı zararlardan Tera Yatırım Menkul Değerler A.Ş. sorumlu olmayacaktır. Tüm hakları saklıdır.